

EMERGENZA COVID-19

TRAMITE VIVACE E FELSA CISL  
PUOI PRESENTARE LE  
DOMANDE PER RICHIEDERE IL

# SOSTEGNO DI MAGGIO

VAI AVANTI CON LE SLIDE  
E SCOPRI COME

**VIVACE!**  
LA COMMUNITY DEI LAVORATORI INDIPENDENTI



**FeLSA CISL**  
Federazione Lavoratori  
Somministrati Autonomi Atipici



# 1000€

## LAVORATORI AUTONOMI

PER IL  
MESE DI  
**MAGGIO**

I liberi professionisti con partita IVA attiva alla data del 23 febbraio 2020, iscritti alla Gestione Separata e non iscritti ad altre forme previdenziali obbligatorie, che non siano titolari di un trattamento pensionistico diretto, ad eccezione dell'assegno ordinario di invalidità.



Per ottenere l'indennità di maggio, oltre alla partita IVA attiva alla data del 19 maggio 2020, occorre dimostrare di aver subito una perdita di reddito del 33% nel secondo bimestre 2020 rispetto al secondo bimestre 2019.

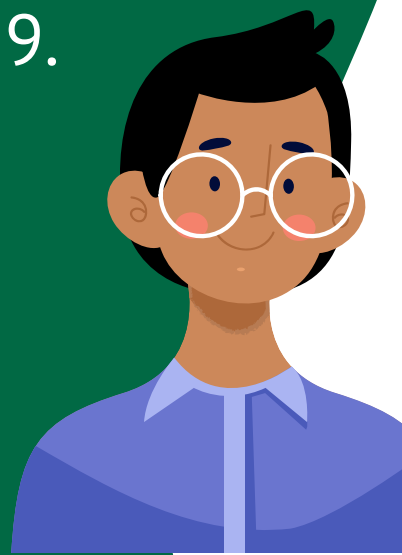

# 1000€

PER IL  
MESE DI  
**MAGGIO**

## COLLABORATORI COORDINATI CONTINUATIVI

I liberi professionisti con partita IVA attiva alla data del 23 febbraio 2020, iscritti alla Gestione Separata e non iscritti ad altre forme previdenziali obbligatorie, che non siano titolari di un trattamento pensionistico diretto, ad eccezione dell'assegno ordinario di invalidità.

A tale indennità possono accedere i collaboratori coordinati e continuativi con rapporto attivo alla data del 23 febbraio 2020, iscritti alla Gestione Separata e non iscritti ad altre forme previdenziali obbligatorie, che non siano titolari di un trattamento pensionistico diretto, ad eccezione dell'assegno ordinario di invalidità.

**Per ottenere l'indennità di maggio è necessario che il rapporto di lavoro sia cessato entro il 19 maggio 2020**



**600€**

PER I MESI DI  
**MARZO, APRILE  
E MAGGIO**

**COLLABORATORI AUTONOMI OCCASIONALI**

A questi lavoratori, titolari di un contratto autonomo occasionale nel periodo tra il 1° gennaio 2019 e il 23 febbraio 2020, spetta con:



A

Assenza di partita IVA

B

Iscrizione alla Gestione Separata già alla data del 23 febbraio 2020 e assenza di iscrizione ad altre forme previdenziali obbligatorie;

C

Accredito di almeno un contributo mensile nel periodo compreso tra il 1° gennaio 2019 e il 23 febbraio 2020;

D

Assenza di un contratto autonomo occasionale in essere alla data del 23 febbraio 2020;

E

Assenza di un rapporto di lavoro subordinato a tempo indeterminato diverso dal contratto intermittente alla data di presentazione della domanda;

F

Assenza di pensione alla data di presentazione della domanda, ad eccezione dell'assegno ordinario di invalidità.

# 600€

PER I MESI DI  
**MARZO, APRILE  
E MAGGIO**

lavoratori incaricati alle vendite  
a domicilio con reddito annuo 2019  
derivante dalle medesime attività  
superiore a 5.000 euro, con:

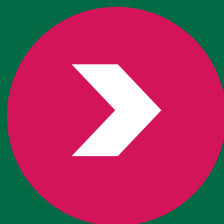





A

Partita IVA



B

Iscrizione alla Gestione Separata già alla data del 23 febbraio 2020 e assenza di iscrizione ad altre forme previdenziali obbligatorie



C

Assenza di un rapporto di lavoro subordinato a tempo indeterminato diverso dal contratto intermittente alla data di presentazione della domanda



D

Assenza di pensione alla data di presentazione della domanda, ad eccezione dell'assegno ordinario di invalidità.

Per assistenza nella  
compilazione delle richieste  
**rivolgiti ai nostri  
referenti territoriali  
di vVAcce! e Felsa CISL  
o alla nostra sede  
nazionale.**



 **06 8840867**

 **felsa@cisl.it**

 **vivace@cisl.it**

 **felsa.cisl.it**

 **vivace.cisl.it**

**vVAcce!**  
LA COMMUNITY DEI LAVORATORI INDIPENDENTI



**FeLSA CISL**  
Federazione Lavoratori  
Somministrati Autonomi Atipici



**SEGUICI SUI NOSTRI  
CANALI SOCIAL**